5-комн. кв.

01 июня, 12:05

Республика Татарстан, Тукаевский район, пос. Комсомолец, ул. Мира, 21

Метро:

7 050 000 □ возможна ипотека

68 381 □ за м²

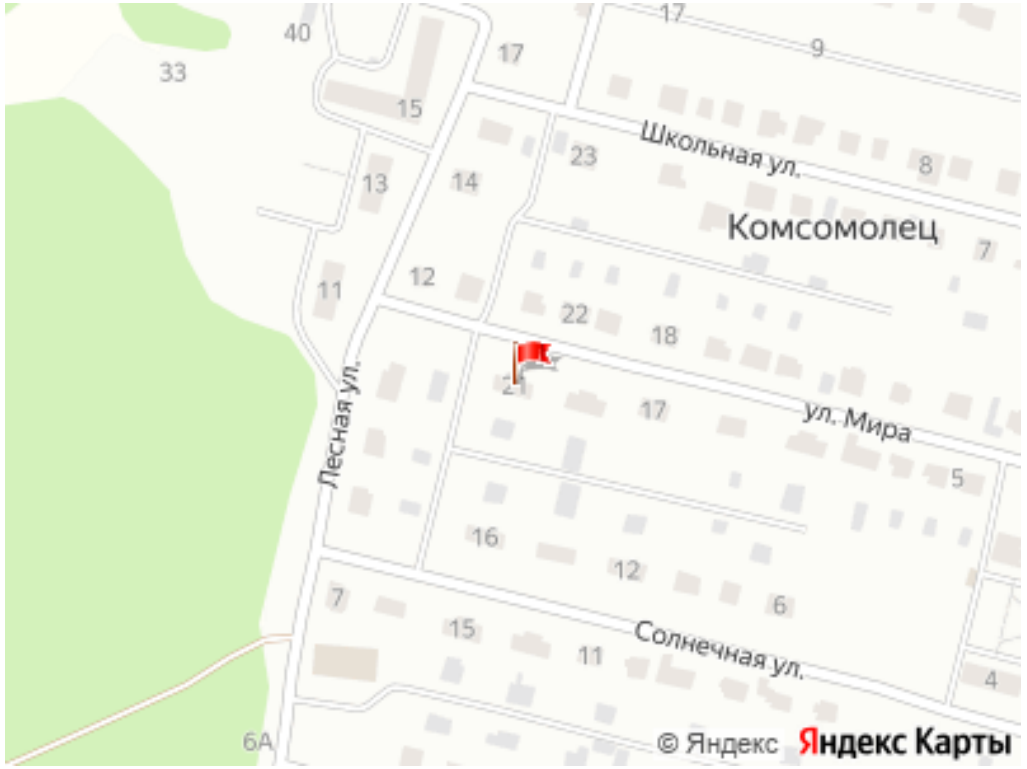

Общая информация:

Этаж:	1 / 2
Тип дома:	вторичка
Тип продажи:	свободная
Общая площадь:	103.1 м²
Площадь комнат:	—
Жилая площадь:	60.0 м²
Площадь кухни:	22.0 м²
Санузел:	1 совм. + 1 разд.
Балкон:	1 балк.
Лифт:	—
Вид из окна:	двор и улица
Телефон:	нет

В квартире:

✕ Телефон

Представитель: **Риэлт24**

Продается двухэтажный дом в центре п.Комсомолец Тукаевского района. В доме ремонт, состояние отличное везде пластиковые окна, на первом этаже в зале и и в гостиной линолеум , в 3 х спальнях на втором этаже полы деревянные. Санузел дома, в кафеле. Гостиная объединена кухней, кухонный гарнитур в подарок Есть балкон из которого красивый вид во двор. Дом очень тёплый, индивидуальное газовое отопление, котел новый. Есть небольшой огород. В поселке имеется все для комфортабельного проживания и воспитания детей! Чистая продажа. Частично мебель оставляют., Помогу оформить ипотеку в банках. Скорее записывайтесь на просмотр. Покажем в любое удобное для вас время.

Ссылка на объявление: https://www.cian.ru/sale/flat/311430741

© 2012 - 2026 ЦИАН. Крупнейшая и самая достоверная база данных по аренде и продаже жилой, коммерческой и загородной недвижимости - www.cian.ru

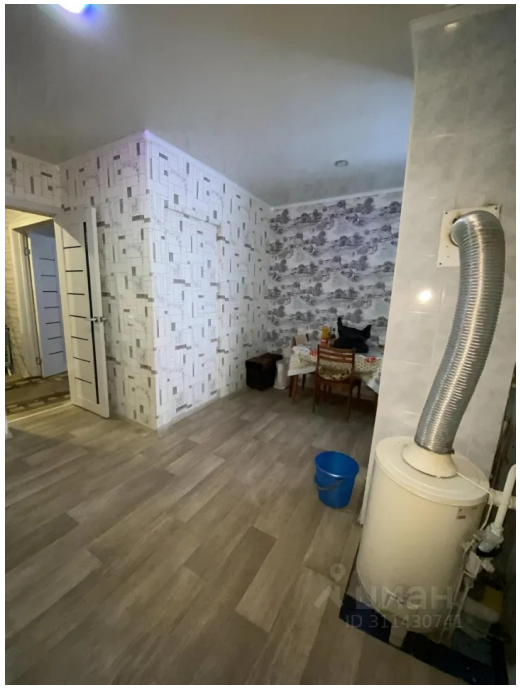



© 2012 - 2026 ЦИАН. Крупнейшая и самая достоверная база данных по аренде и продаже жилой, коммерческой и загородной недвижимости - www.cian.ru



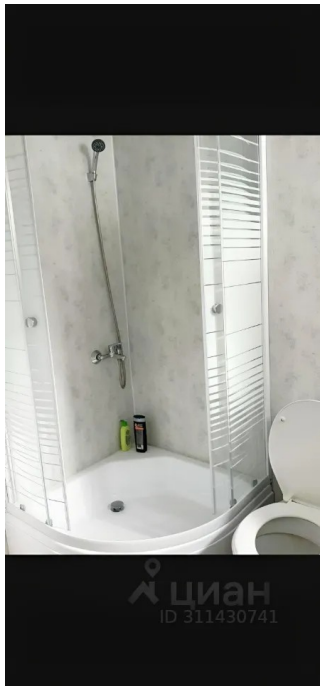

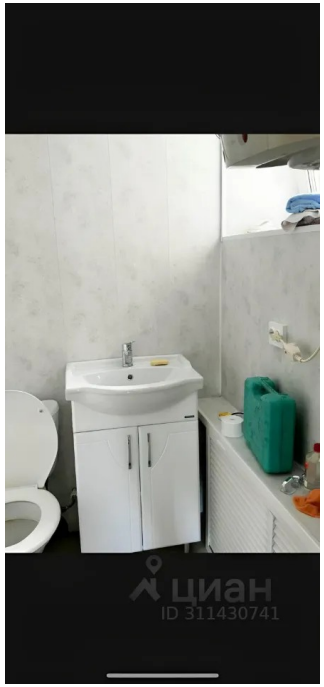

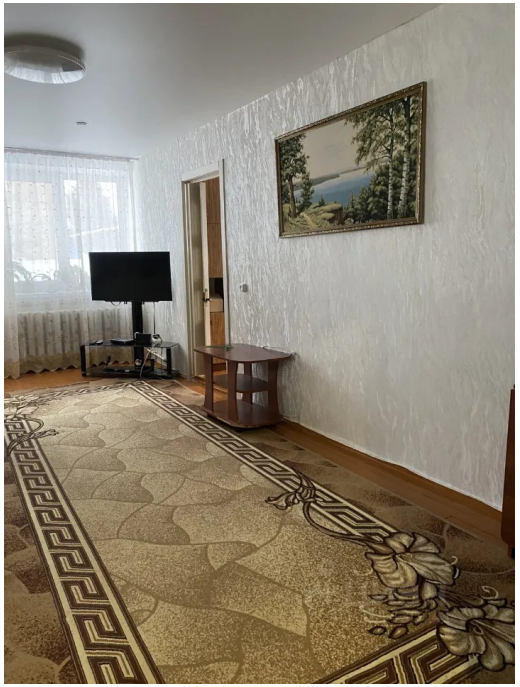

© 2012 - 2026 ЦИАН. Крупнейшая и самая достоверная база данных по аренде и продаже жилой, коммерческой и загородной недвижимости - www.cian.ru









© 2012 - 2026 ЦИАН. Крупнейшая и самая достоверная база данных по аренде и продаже жилой, коммерческой и загородной недвижимости - www.cian.ru

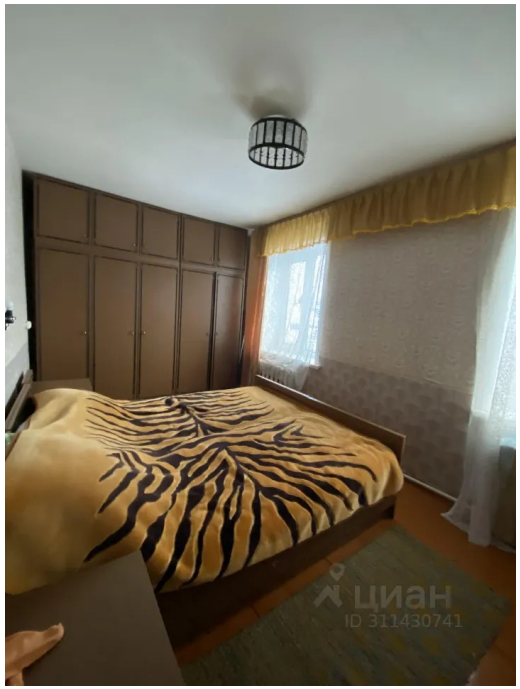







© 2012 - 2026 ЦИАН. Крупнейшая и самая достоверная база данных по аренде и продаже жилой, коммерческой и загородной недвижимости - www.cian.ru



© 2012 - 2026 ЦИАН. Крупнейшая и самая достоверная база данных по аренде и продаже жилой, коммерческой и загородной недвижимости - www.cian.ru